

3 DETALHE PLANTA BAIXA
ESCALA 1:50

NOTA
OS MUROS DE DIVISA TERÃO
1,80m DE ALTURA DO PISO
ACABADO.



QUANTITATIVO DE JANELAS

CÓD	QT	COMPRIMENTO	ALTURA
J01	15	0,800	0,700
J02	1	1,500	1,000
J03	5	5,400	0,800

QUANTITATIVO DE PORTAS E...

CÓD	QT	COMPRIMENTO	ALTURA
P01	1	0,800	2,100
P02	16	0,760	2,100
P03	3	0,960	2,100
P04	5	0,800	2,100
P05	2	4,000	2,100

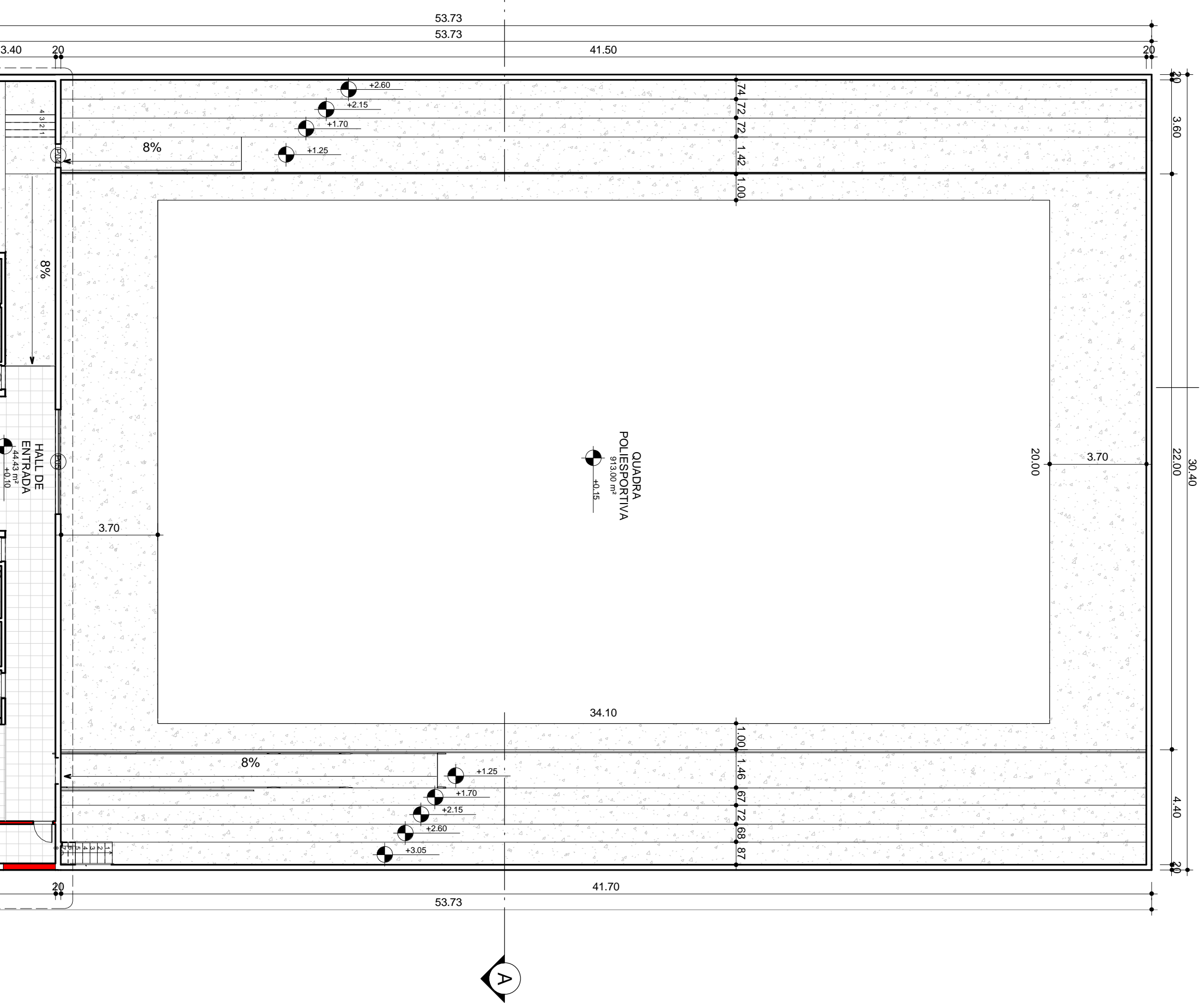

1 COBERTURA
ESCALA 1:200

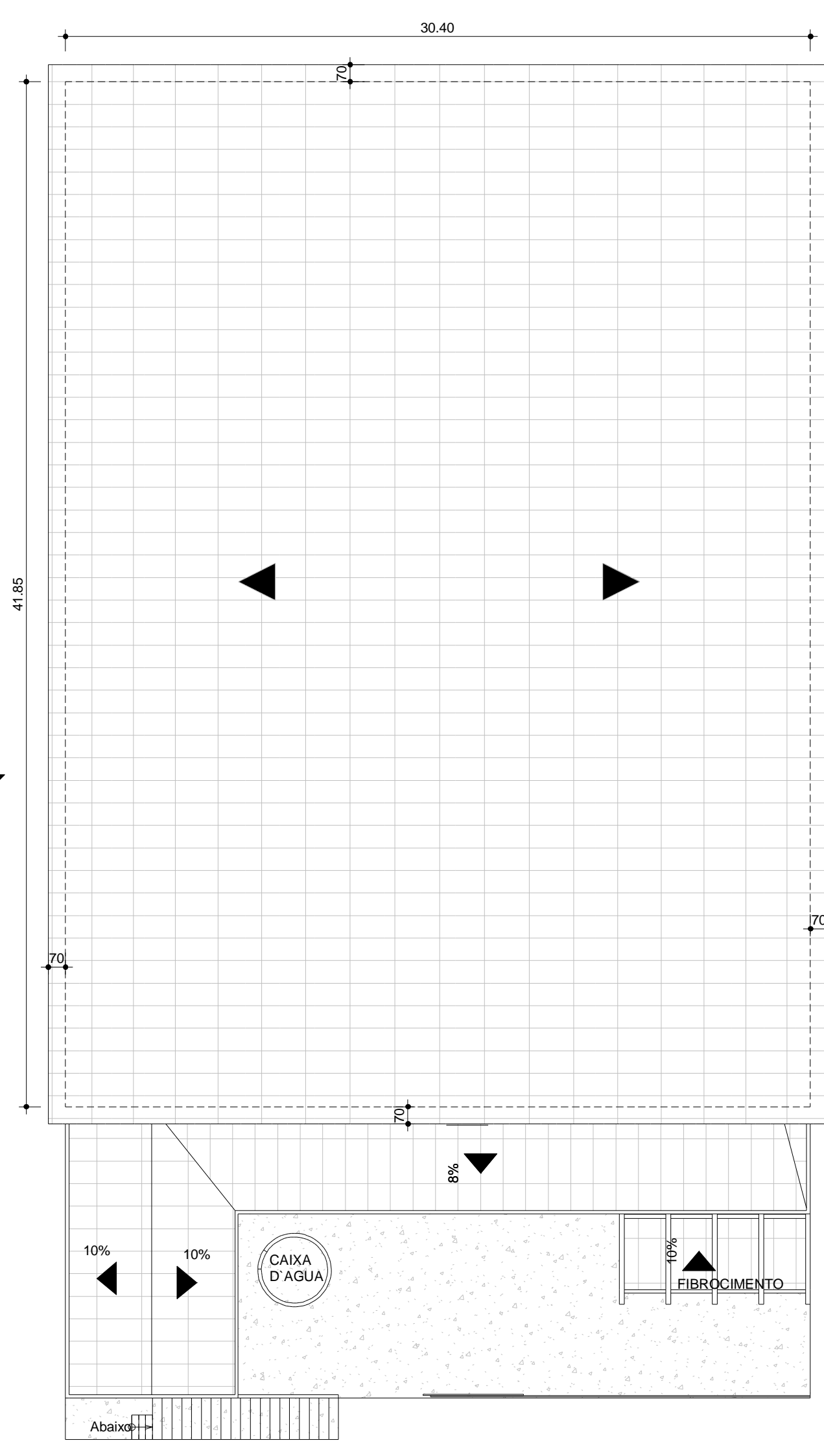

NOTAS (NT)
1 COTAS EM METROS

Projeto **ARQUITETÔNICO** FOLHA 1/2
Contém: PLANTAS, CORTES, FACHADAS, COBERTURA E LOCAÇÃO

LOCALIZAÇÃO: RUA JOÃO VILELA DOS REIS
BAIRRO: CENTRO
LOTAMENTO: --- LOTE: --- QUADRA: ---
MUNICÍPIO: IPUÍUNA ESTADO: MG
PROPRIETÁRIO: PREFEITURA MUNICIPAL DE IPUÍUNA

situação s/ escala

VIDE ACIMA

COORDENADAS GEOGRÁFICAS
22° 5' 49,38" S
46° 11' 40,08" O

DECLARO QUE A APROVAÇÃO DO PROJETO NÃO IMPLICA NO RECONHECIMENTO POR PARTE DA PREFEITURA NO DIREITO DE PROPRIEDADE DO TERRENO.

O PROPRIETÁRIO SE OBRIGA A NÃO PERMITIR QUE AS ÁGUAS PLUVIAIS SEJAM LANÇADAS NA REDE DE ESGOTO.

ÁREAS (unidade em m²)

EXISTENTE	1648,68 m²
A CONSTRUIR	25,35 m²
TOTAL DA CONSTRUÇÃO	1674,03 m²

PROPRIETÁRIO: PREFEITURA M. DE IPUÍUNA
CIVPJ: 18.179.226.0001-67

AUTOR E R.T. DO PROJETO
ROGERIO EVANGELISTA JUSTINO
Eng. Civil - Crea: 173439
CREA M.G. CEL: 98141979

CARIMBOS:

NOTA

OS MUROS DE DIVISA TERÃO
1,80m DE ALTURA DO PISO
ACABADO.

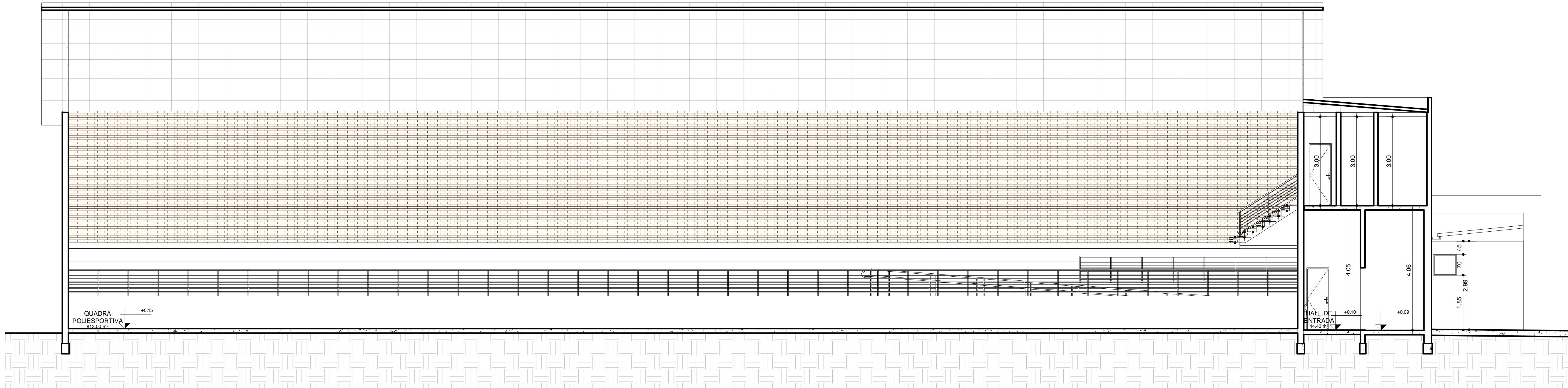

2 B
ESCALA 1:75

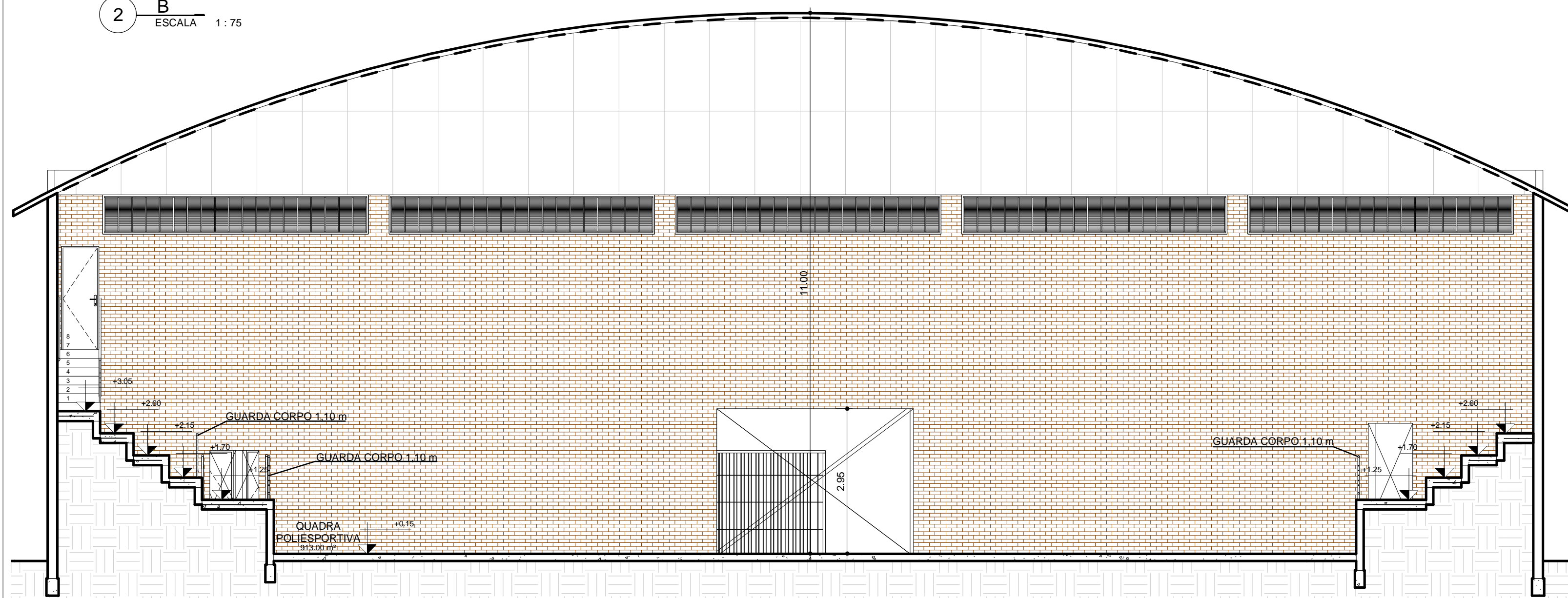

1 CORTE AA
ESCALA 1:75

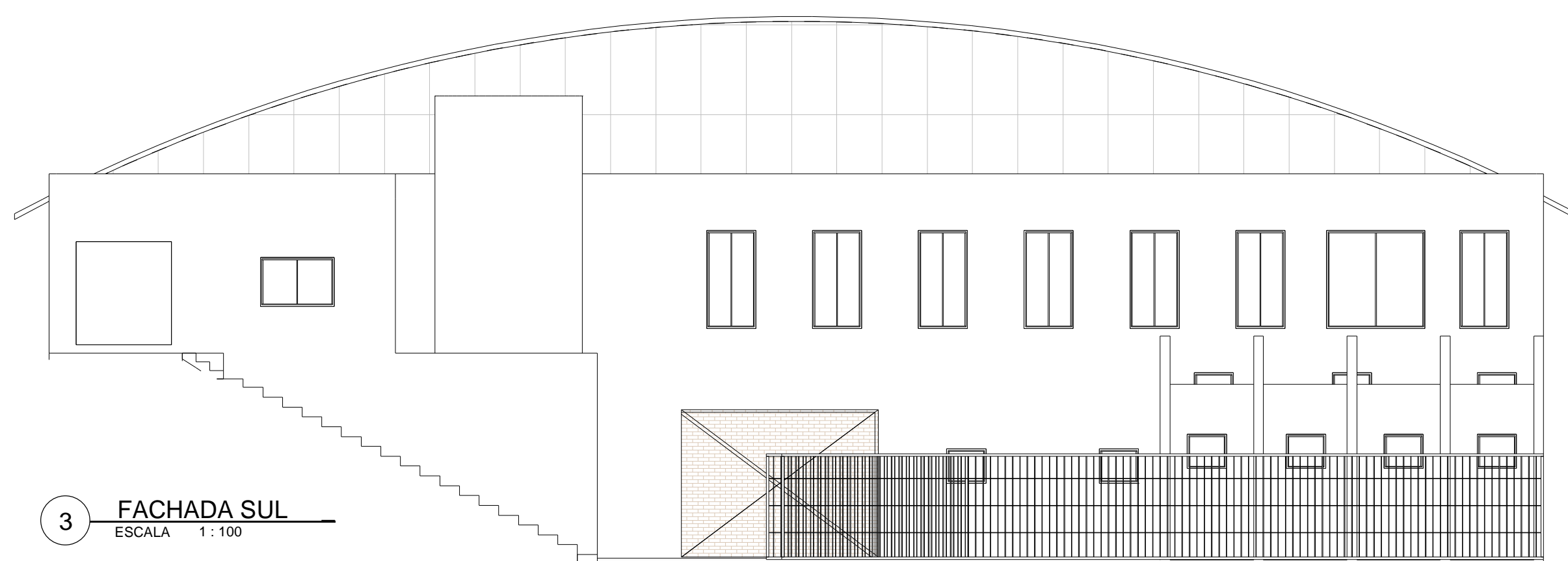

3 FACHADA SUL
ESCALA 1:100

- LEGENDA**
- DEPENDENCIAS NO TERRENO
PAVIMENTO SUPERIOR
 - QUADRA POLIESPORTIVA
 - ÁREA A CONSTRUIR

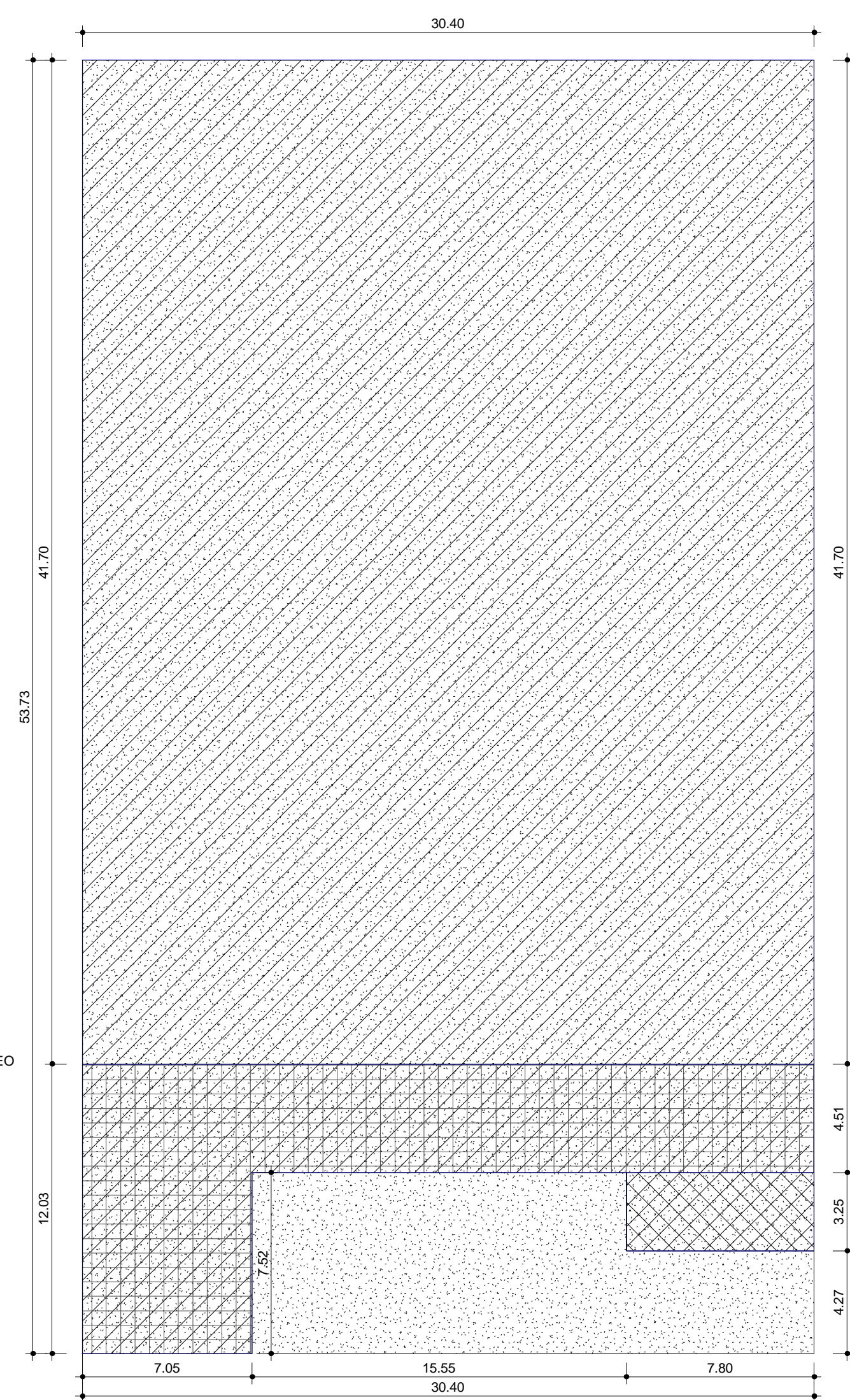

4 NÍVEL TERRENO
ESCALA 1:200

NOTAS (NT)

1 COTAS EM METROS

Projeto **ARQUITETÔNICO**

FOLHA: 2/2

Contém: PLANTAS, CORTES, FACHADAS, COBERTURA E LOCAÇÃO

LOCALIZAÇÃO: RUA JOÃO VILELA DOS REIS

BAIRRO: CENTRO

LOTAMENTO: --- LOTE: --- QUADRA: ---

MUNICÍPIO: IPIUUNA ESTADO: MG

PROPRIETÁRIO: PREFEITURA MUNICIPAL DE IPIUUNA

situação s/ escala



VIDE ACIMA

COORDENADAS GEOGRAFICAS
22° 5' 49 38" S
46° 11' 40.08" O

ÁREAS (unidade em m²)

EXISTENTE	1648,68 m ²
A CONSTRUIR	25,35 m ²
TOTAL DA CONSTRUÇÃO	1674,03 m ²

DECLARO QUE A APROVAÇÃO DO PROJETO
NÃO IMPLICA NO RECONHECIMENTO POR PARTE
DA PREFEITURA NO DIREITO DE PROPRIEDADE
DO TERRENO.

O PROPRIETÁRIO SE OBRIGA A NÃO
PERMITIR QUE AS ÁGUAS PLUVIAIS SEJAM
LANÇADAS NA REDE DE ESGOTO.

PROPRIETÁRIO: PREFEITURA M. DE IPIUUNA
CIVPJ: 18.179.226.0001-67

AUTOR E R.T. DO PROJETO
ROGERIO EVANGELISTA JUSTINO
Eng. Civil - Crea 173439
M.G. CEL. 98141979

CARIMBOS: