

CROQUI DE LOCALIZAÇÃO - INÍCIO DA INTERVENÇÃO
S/ESCALA

COORDENADAS GEOGRÁFICAS
INÍCIO: 22°03'06.5\"/>

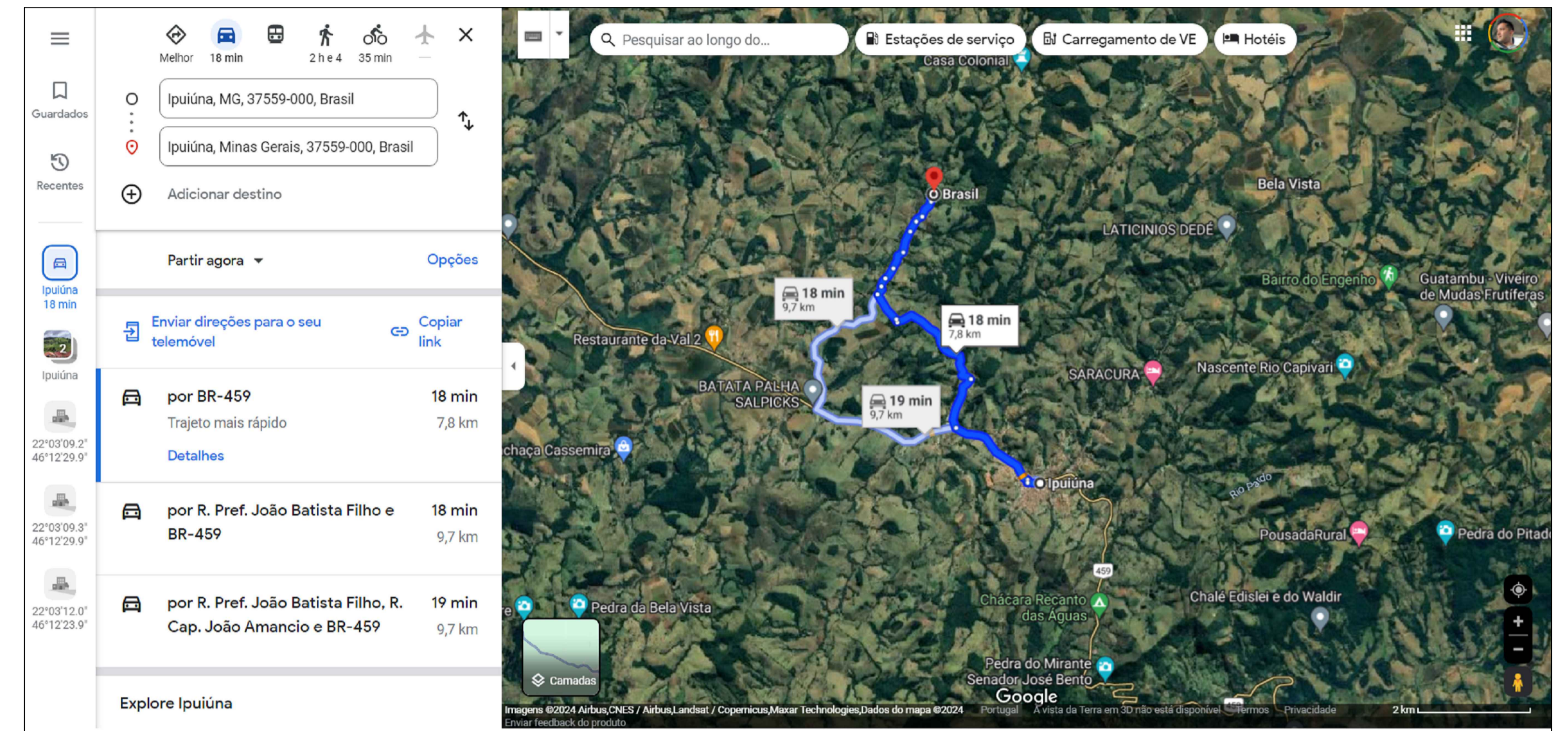

CROQUI DE LOCALIZAÇÃO - DO CENTRO DO MUNICÍPIO ATÉ FIM DA INTERVENÇÃO
S/ESCALA

COORDENADAS GEOGRÁFICAS
INÍCIO: 22°03'06.5\"/>

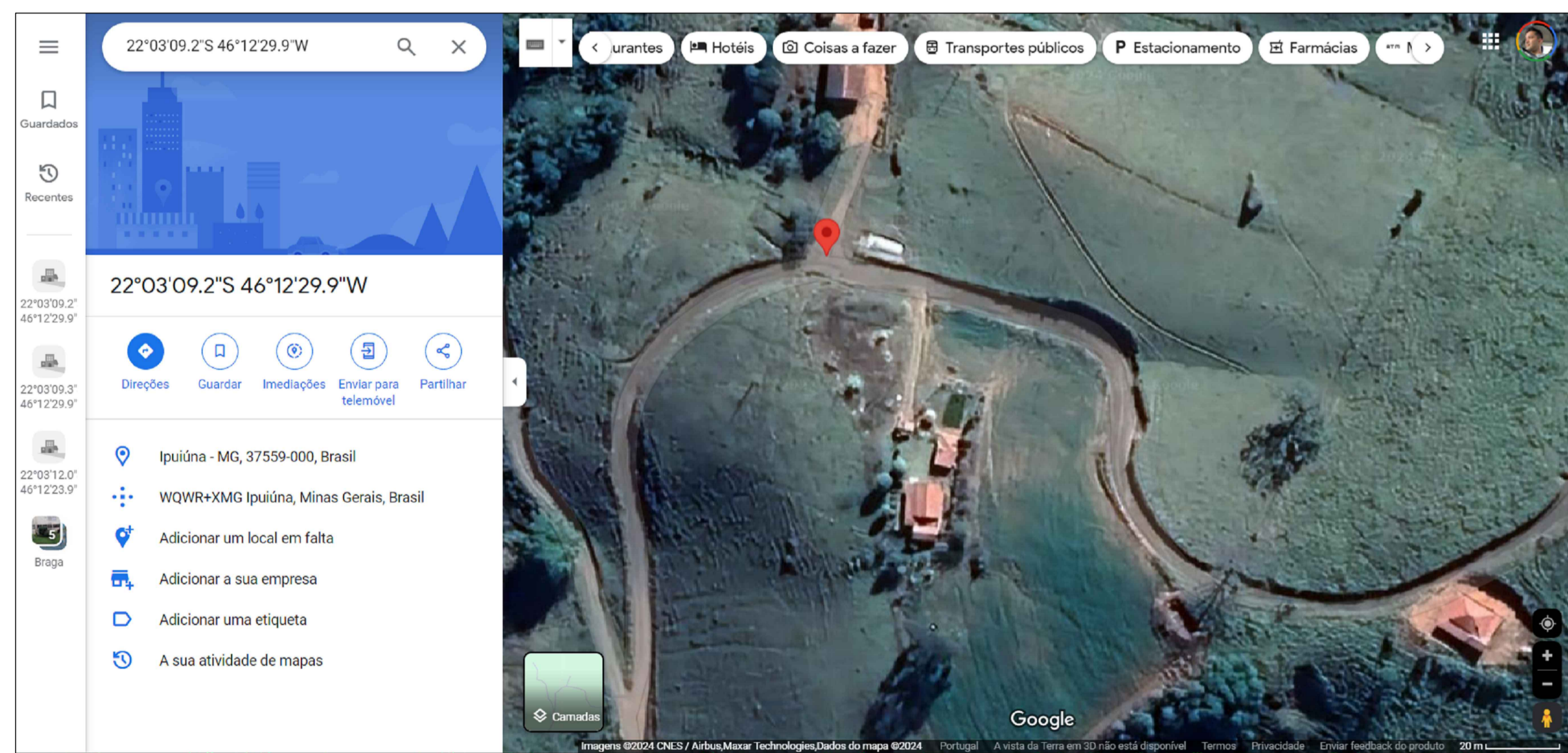

CROQUI DE LOCALIZAÇÃO - FIM DA INTERVENÇÃO
S/ESCALA

COORDENADAS GEOGRÁFICAS
FINAL: 22°02'04.0\"/>

Aprovações e Registros.		
Proprietário:	Responsável Técnico:	
PREFEITURA MUNICIPAL DE IPIUIUNA ELDER CASSIO DE SOUZA OLIVA PREFEITO MUNICIPAL	THS SERVIÇOS DE ENGENHARIA LTDA Engº Civil THIAGO ZUCCON E SILVA CREA-MG 89.993/D	
PREFEITURA MUNICIPAL DE IPIUIUNA		
Prefeito Municipal: Elder Cassio de Souza Oliva	CNPJ: 18.179.226/0001-67	Fone : 35 9 9805 - 4333
RUA JOÃO ROBERTO DA SILVA, 40 - CENTRO - IPIUIUNA - MG CEP: 37.588-000 - TELEFAX: (35) 3732/2075		
Título : PAVIMENTAÇÃO EM INTERTRAVADO SOBRE TRECHO DA ESTRADA TERRA QUEIMADA		
Endereço da obra :	Área de calçamento:	Folha :
Estrada Rural Terra Queimada, Município de Ipiuína/MG	1.125,00 m²	01/08
Conteúdo:	Escala : Indicada	Revisão Nº: 00
		Data: 12/06/2024