

RELAÇÃO DO AÇO

ELEMENTO	AÇO	N	DIAM (mm)	QUANT	C.UNIT (cm)	C.TOTAL (cm)
V101	CA60	1	5.0	30	81	2430
	CA50	2	10.0	4	436	1744

RESUMO DO AÇO

AÇO	DIAM (mm)	C.TOTAL (m)	PESO + 10% (kg)
CA50	10.0	17.4	11.8
CA60	5.0	24.3	4.1
PESO TOTAL (kg)			
CA50	11.8		
CA60	4.1		

Volume de concreto (C-30) = 0.18 m³
 Área de forma = 2.93 m²

V101
ESC 1:50

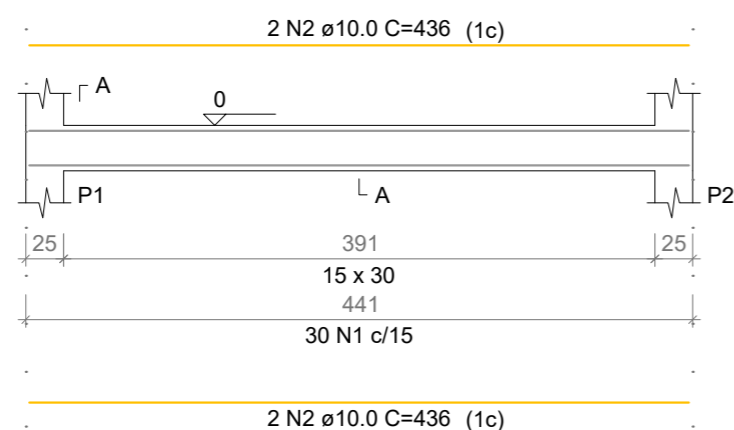

SEÇÃO A-A
ESC 1:25

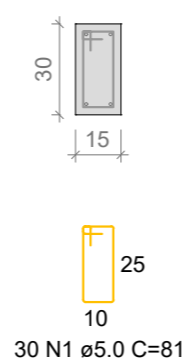

PREFEITURA MUNICIPAL DE IPUÍUNA
 RUA JOÃO ROBERTO DA SILVA, N° 40
 BAIRRO CENTRO
 IPUÍUNA - MG
 TELEFONE: (35) 3732 1131

ENDEREÇO:
 RUA PRAÇA MARIA CANDIDA FRANCO
 BAIRRO - CENTRO
 IPUÍUNA - MG

OBRA: AMPLIAÇÃO DE CONSTRUÇÃO EM ALVENARIA

PROPRIETÁRIO:
PREFEITURA MUNICIPAL DE IPUÍUNA

REFERÊNCIA: PROJETO ESTRUTURAL - REFORÇO VIGA V100

ASS. PROPRIETÁRIO
 THIAGO ZUCCON E SILVA - CREA 89993/D

DESENHISTA: XXXXX
 ÁREA TOTAL DO TERRENO: 1.403M²
 ÁREA EXISTENTE: 611.37M²
 ÁREA Á CONSTRUIR: 22.75M²
 ESCALAS: INDICADAS DATA: MAIO 2024

PRANCHA:
 12/15