

3 CORTE A-A
Esc.: 1"50

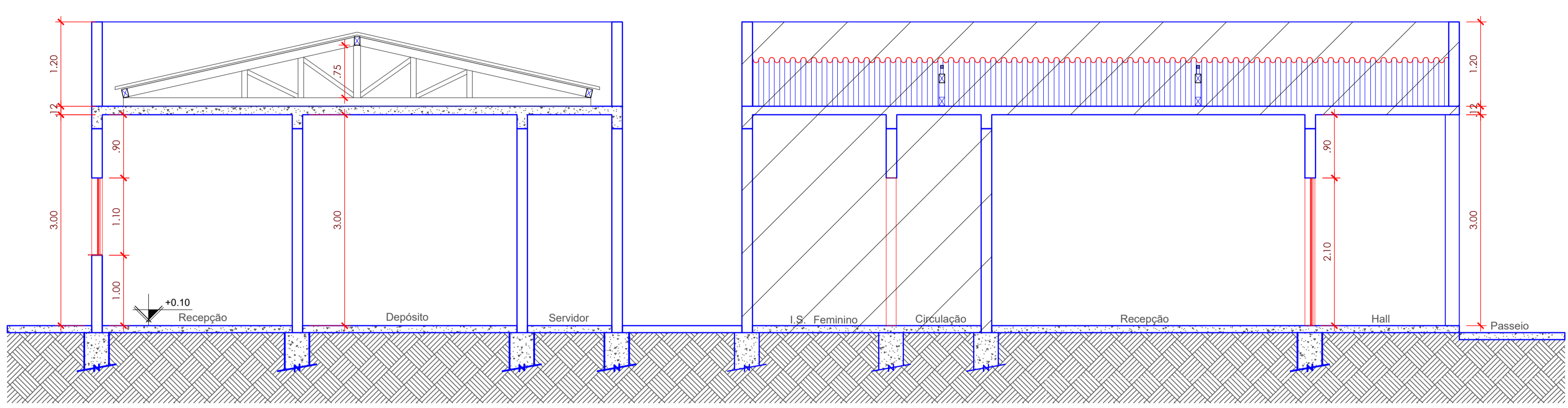

4 CORTE B-B
Esc.: 1"50

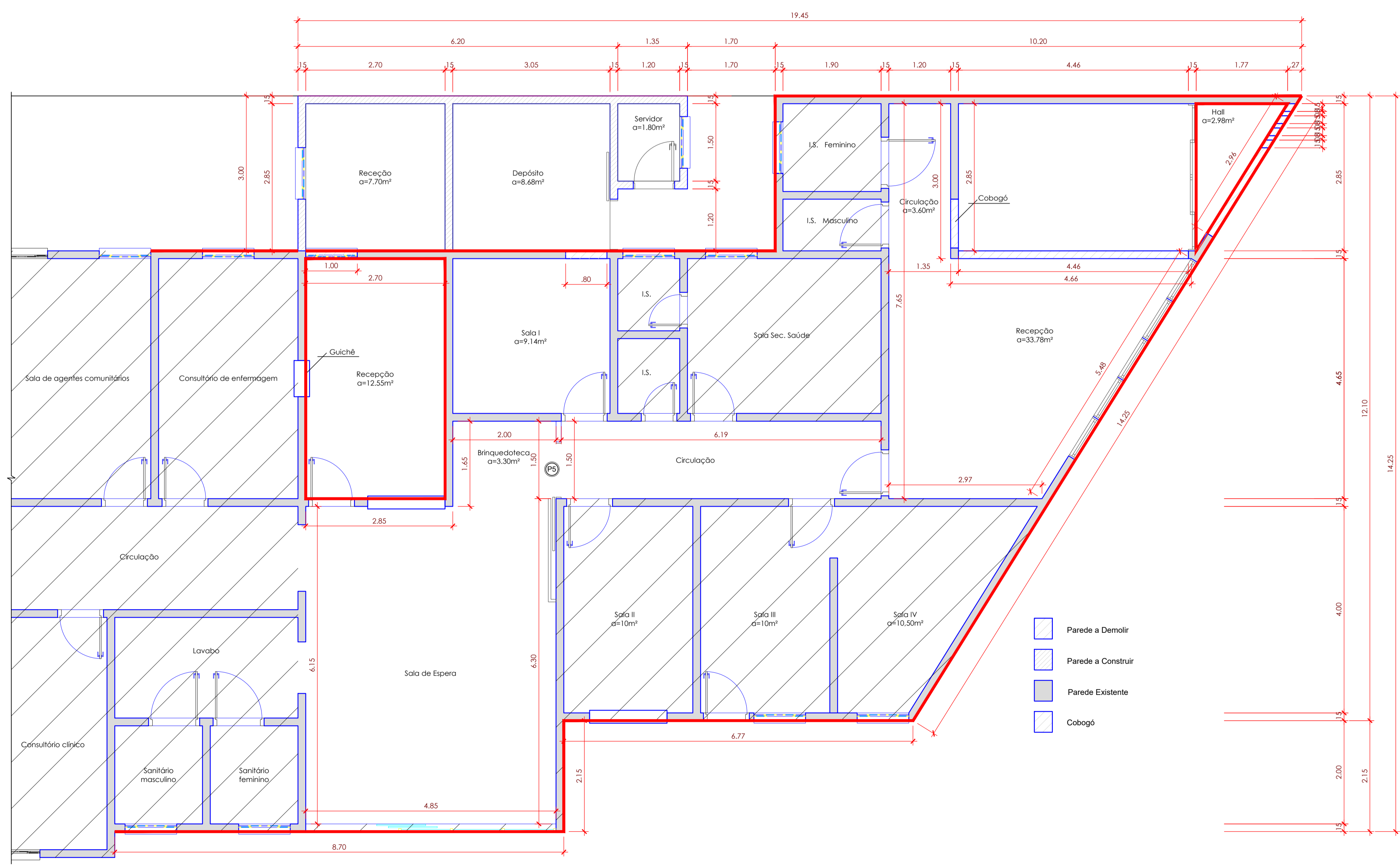
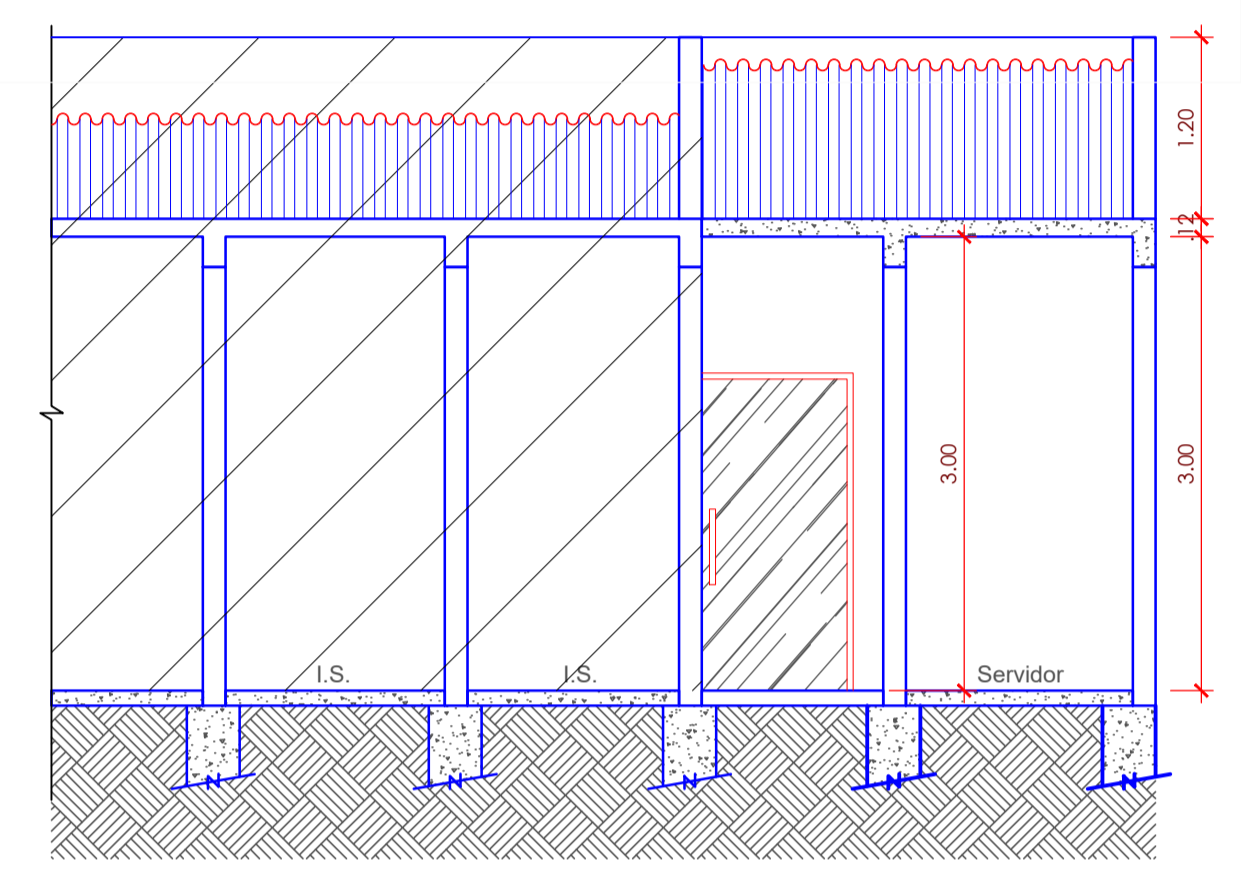

P.M.I.:



PREFEITURA MUNICIPAL DE IPIUINA
RUA JOÃO ROBERTO DA SILVA, Nº 40
BAIRRO - CENTRO
IPIUINA - MG
TELEFONE: (35) 3732 1131

ENDEREÇO:
RUA PRAÇA MARIA CANDIDA FRANCO
BAIRRO - CENTRO
IPIUINA - MG

OBRA:
AMPLIAÇÃO DE CONSTRUÇÃO EM ALVENARIA

PROPRIETÁRIO:
PREFEITURA MUNICIPAL DE IPIUINA

REFERÊNCIA:
COBERTURA
CONSTRUIR/ DEMOLIR
CORTE - A-A
CORTE - B-B

ASS. PROPRIETÁRIO
THAGO ZUCCON E SILVA - CREA 89993/D

DESENHISTA: XXXXX
ÁREA TOTAL DO TERRENO: 1.403M²
ÁREA EXISTENTE: 611.37M²
ÁREA A CONSTRUIR: 22.75M²
ESCALAS:
INDICADAS
DATA:
ABRIL 2024